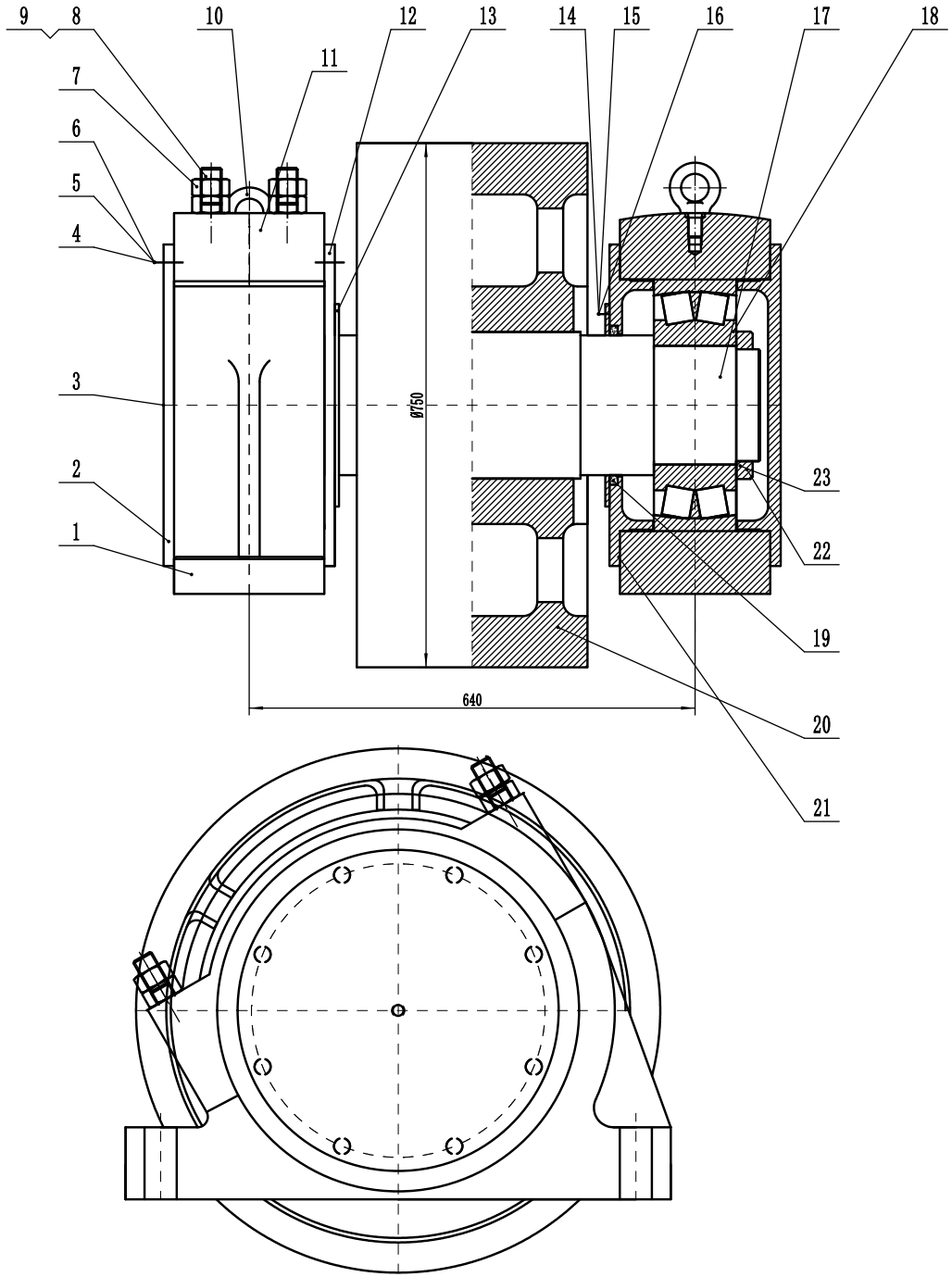

序号	代号	名称	数量	材料	单件 重量	总计 重量	备注
23	GB/T812-1988	垫圈	2		0.2	0.4	
22	GB/T812-1988	止退螺母	2		2.8	5.6	
21		垫片 1mm	4	耐油石棉橡胶板			
20	KYL2012-4-2-1	托轮	2	45	762	1524	
19	HG4-338-1987		4				
18	GB/T288-1994		4		60	120	
17	KYL2012-15	轴	1	45		187.48	
16	GB/T93-1987	垫圈 8	8				
15	GB/T97-1987	垫圈 8	8				
14	GB/T5782-1988	螺栓 M8*20	8		0.016	0.12	
13		压紧环	4	Q235-A	1.66	3.32	
12	KYL2012-16	透盖	4	HT250	27	54	
11	KYL2012-15	盖	4	HT250	31.2	62.4	
10	GB/T825-1988	螺钉 M20	4		0.47	0.94	
9	GB/T6170-2000	螺母 M30	16	8级	0.234	1.87	
8	GB/T899-1988	螺柱 M30*230	16	8.8级	1.37	10.97	
7	GB/T 41-2000	六角螺母-C级 M30	8	钢	0.234	1.87	
6	GB/T93-1988	垫圈 20	64	65Mn	0.026	0.84	
5	GB/T97-1988	垫圈 20	64	200HV	0.03	0.96	
4	GB/T5782-2000	螺栓 M20*50	64	8.8级	0.32	10.4	
3	GB1152-89	油杯 M10*1	2				外购
2	KYL2012-15	端盖	4	HT250	25.88	57.76	
1	KYL2012-14	轴承底座	4	HT250	225	450	

标记	处数	更改文件名	签字	日期
设计				
			日期	

Ø750托轮组

图样标记	重量	比例
	1731	1:6
共 35 张	第 6 张	

所在图号	装配图号
KYL2012-4-2	KYL2012-4

江阴市双华机械设备有限公司